

しろうず

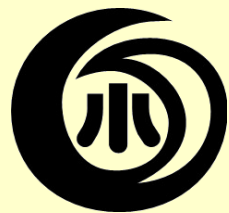

学校だより
令和5年度 No.9
令和6年1月9日(火)
コミュニティ・スクール
春日市立白水小学校
児童数 426名

〔白水小学校 めざす子どもの姿〕

① しっかり考え、学びを深める子
② うんどうで体をきたえる子

③ こころをつなぎ、協力し合う子
④ すっと地域を大切にする子

今年も よろしくお願ひいたします

令和6年、お正月を清々しくお迎えになられたことと思います。保護者の皆様、地域の皆様にとりまして、健やかで幸多き年になりますよう祈念いたします。

さて、今日から後期後半が始まりました。冬休み中、大きな事故もなく、子どもたちが元気に登校できたことを、職員一同大変安心しているところです。後期後半は、1年間のまとめを行い、次の学年の準備を行う大切な時期です。また、これまで関わってくださった、たくさんの方々の思いに気付き、感謝を伝える時でもあります。様々な感染症の流行が心配される状況の中でも、できることを子どもたちと話し合いながら、「ありがとう」の気持ちを育てていきたいと思ひます。後期後半も、引き続き学校における感染予防対策を行いながら、教育活動を進めてまいりたいと思ひます。保護者の皆様におかれましては、以下の事項について再度確認していただき、感染症予防に引き続きご協力いただきますよう、お願ひいたします。



- 毎朝、ご家庭でお子様の健康状態を確認してください。
- お子様か、感染症（新型コロナウイルス・インフルエンザウイルス等）にり患された場合は、必ず学校に連絡をお願いします。コドモンで、「インフルエンザや風邪等により欠席（遅刻）」の連絡をしていただく際は、体調確認のため、体温と症状も書いていただくようお願ひします。

保護者の皆様、地域の皆様には、子どもたちの健やかな成長のため、変わらぬご理解とご協力をいただきますよう、本年もどうぞよろしくお願ひいたします。

ご家庭における子どもたちの見守りを 引き続きお願ひします

新学期を迎え、不安な気持ちのまま登校してきた子どもたちもいるのではないかと思ひます。そこで、福岡県教育委員会が不登校対策強化事業として作成したリーフレット「保護者のアクション3」を裏面に載せております。家庭で気を付ける未然防止

24時間あなたの電話を待っています！
母の日・父の日・祝日もいつでもどんなことでも

子どもホットライン24

092-641-9999
e-mail: hotline24@pref.fukuoka.lg.jp

24時間子どもSOSダイヤル: 0120-0-78310

のアクションや、早期発見・早期対応のアクションなど、家庭や学校が取り組むことについて書かれています。お子様の変化に気付くための参考にさせていただきます。

なお、冬休み後のお子様かの様子で、何かご相談されたいことなどがありましたら、学校へご連絡ください。また、「子どもホットライン24」などの相談窓口もごございますので、ご活用ください。

年齢別レーティング制度をご存知ですか？

子どもたちのお年玉の使い道で多いのが「ゲームの購入」です。そこで保護者として気を付けなければならないのが「年齢別レーティング制度」です。市販のゲームソフトやゲームアプリ（無料でダウンロードできるものも含む）には『対象年齢』があります。パッケージやダウンロード画面には、右図のようなマークがありますので、購入・ダウンロードの前に必ずチェックし、お子様と一緒に確認をさせていただきます。どんなに興味を示しても、対象年齢まで我慢させることも大切です。ご確認をよろしくお願ひいたします。

市販のゲームは、パッケージに記載

全年齢対象	12才以上対象	15才以上対象	17才以上対象	18才以上対象

APPストアではこのように表記

4+	9+	12+	17+
4才以上対象	9才以上対象	12才以上対象	17才以上対象

Google playではこのように表記

3+	7+	12+	16+	18+
3才以上対象	7才以上対象	12才以上対象	16才以上対象	18才以上対象

1月の行事予定（現時点での予定ですので、変更の可能性が有ります。）

日	曜	行事等	日	曜	行事等
9	火	全校朝の会 給食なし（下校 12:05）	18	木	まなびや春日（3年） SC 上野先生教育相談
10	水	全校4時間授業 給食あり（下校 13:50）	22	月	青少年育成市民会議講話（5年）
11	木	まなびや春日（3年）			白水っ子なわとびチャレンジ週間（～1/26）
12	金	委員会活動	23	火	避難訓練 合唱指導（6年）
16	火	標準学力調査（全学年：国語・算数）	25	木	学校運営協議会 合唱指導（6年）
17	水	春日西中学校新入生保護者説明会	26	金	クラブ活動
		（於：春日西中学校）	29	月	春日市 PTA 西中ブロック人権学習会

今後の行事予定（現時点での予定ですので、変更の可能性が有ります。）

月	日	曜	令和5年度	月	日	曜	令和6年度
2	2	金	WBC 学校運営協議会	4	8	月	2～6年始業式
2	15	木	参観・懇談（1～5年）	4	10	水	春日西中学校入学式
2	20	火	参観・懇談（6年）	4	11	木	白水小学校入学式
2	21	水	学校運営協議会				
3	4	月	お別れ集会				
3	8	金	春日西中学校卒業証書授与式				
3	14	木	白水小学校卒業証書授与式				
3	22	金	1～5年修了式				

本年も
よろしくお願ひいたします



一緒に取り組もう!!

不登校の未然防止と 支援のための家庭の取組

保護者の

ACTION3!!

アクション3



福岡県の不登校は増加傾向にあります!

本県では、不登校児童生徒数は増加傾向にあります。
令和3年度は、12,000人を超え、過去最多となりました。



不登校はどの子供にも起こりうる!!

不登校は、その要因・背景に、学校、家庭、そして社会の様々な問題が複雑に絡みあっており、

特定の子供に特有の問題があることによって起こるのではなく、どの子供にも起こる可能性があります。

不登校の時期が休養や自分を見つめ直す等の積極的な意味をもつことがある一方で、学習の遅れ等や社会的自立へのリスクが存在します。



家庭と学校が協力した支援を進めるために!!

子供のために家庭と学校等が協力し合うことが大切です。登校しぶりがある等、兆候に気付いた段階で学校へ気軽に相談しましょう。

また、**学校ではスクールカウンセラーやスクールソーシャルワーカーといった専門的な知識を有するスタッフと相談することができます。**担任や教育相談担当者等を通じて相談を申し込むことができます。

さらに、欠席が続くようであれば、最寄りの**教育支援センター(適応指導教室)**等に相談することも有効です。学校や市町村(学校組合)教育委員会を通じて相談を申し込むことができます。

本県の不登校児童生徒数の推移(国公立小中学校)

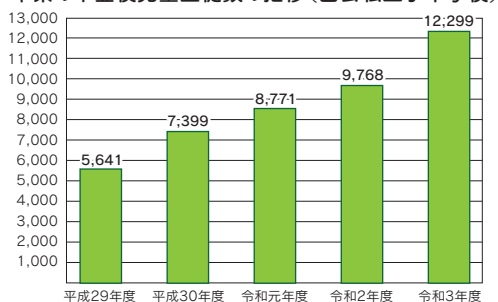

不登校の定義

不登校とは、年間30日以上欠席の児童生徒のうち、「何らかの心理的、情緒的、身体的あるいは社会的要因・背景により、児童生徒が登校しないあるいはしたくもできない状況にあること(ただし、病気や経済的な理由によるものを除く)」をいいます。

「令和3年度児童生徒の問題行動・不登校等生徒指導上の諸課題に関する調査」より

スクールカウンセラーとは…

臨床心理の高度な専門性を有する「心の専門家」です。子供や保護者との相談活動を行います。

スクールソーシャルワーカーとは…

社会福祉士等の「福祉の専門家」です。福祉機関等と協力して子供たちを支援します。

教育支援センター(適応指導教室)とは…

不登校児童生徒が社会的に自立できるように学習や集団への適応等の相談・指導等を行う教育委員会が設置している施設です。

不登校への取組は、**新たな不登校を生まないための取組と不登校になった児童生徒への支援の両方が大切です。**

生活や学びの場である家庭・学校を魅力あるものとし不登校を未然に防ぐ努力を徹底しながら、不登校の前兆を示すなど初期の段階にある子供の変化に気づき、早期の対応を迅速かつ的確に行うことが重要であり、これには**家庭の協力がより一層必要**です。

そこで、家庭で具体的にどのように取り組んでいけばよいかをまとめたものが、「**保護者のアクション3**」です(裏面参照)。ぜひ、学校と協力して、一緒に取り組みましょう。

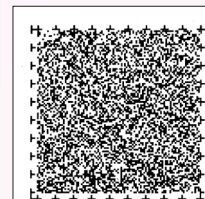
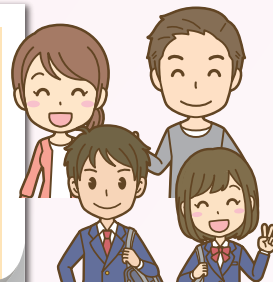

不登校の未然防止と支援のための家庭の取組!!

保護者の
ACTION3!!
アクション3!!



家族みんなで、取り組みましょう!

ステージ1	未然防止のアクション
アクション1 習 慣	<ul style="list-style-type: none"> <input type="checkbox"/> 早寝・早起きを励行し、顔を見ながら挨拶をしましょう。 <input type="checkbox"/> しっかり食事を取らせましょう。 <input type="checkbox"/> 1日のうち、決まった時間に机に向かうことを習慣づけましょう。
アクション2 人間関係	<ul style="list-style-type: none"> <input type="checkbox"/> 毎日、少しの時間でも、子供と話をしましょう。 <input type="checkbox"/> 子供に、人間関係をつくる経験を積みませましょう。 <input type="checkbox"/> 地域の大人として、地域の子供と挨拶を交わしましょう。
アクション3 自尊感情	<ul style="list-style-type: none"> <input type="checkbox"/> 機会あるごとに「あなたは大切な存在である」ことを伝えましょう。 <input type="checkbox"/> 学習に対する努力の姿勢や過程を認め、褒めましょう。 <input type="checkbox"/> 家庭で役割を持たせ、家族に貢献できていることを実感させましょう。



ステージ2	早期発見・早期対応のアクション
アクション1 早期発見	<ul style="list-style-type: none"> <input type="checkbox"/> 遅刻や欠席日数(月に3日の欠席)に敏感になりましょう。 <input type="checkbox"/> 子供の友達関係、遊び、持ち物、服装などに気を配りましょう。 <input type="checkbox"/> ゲーム・携帯・スマホなどの利用状況を把握しましょう。
アクション2 早期対応	<ul style="list-style-type: none"> <input type="checkbox"/> 子供が不調を訴えたら「心配している気持ち」を伝えましょう。 <input type="checkbox"/> 子供の生活リズムに気を配り、規則正しい生活をさせましょう。 <input type="checkbox"/> 子供が不安や悩みを抱えていないかさりげなく話をしましょう。
アクション3 学 校	<ul style="list-style-type: none"> <input type="checkbox"/> 日頃から学校の通信等にしっかり目を通しましょう。 <input type="checkbox"/> 何かあったときだけでなく、日頃から担任と連絡をとりあいましょう。 <input type="checkbox"/> 気になることがあったら、直ちに家庭の様子を学校に伝えましょう。



ステージ3	不登校になった場合のアクション
アクション1 受 容	<ul style="list-style-type: none"> <input type="checkbox"/> 子供とじっくり話し、最後まで聴きましょう。 <input type="checkbox"/> 期待しすぎず、子供の小さな変化を探し、褒めましょう。 <input type="checkbox"/> 子供の気持ちを否定せず、まず安心させましょう。
アクション2 支 援	<ul style="list-style-type: none"> <input type="checkbox"/> 本人の好きなこと、得意なことから少しずつかわりましょう。 <input type="checkbox"/> 焦って解決しようとせず、今できることから始めましょう。 <input type="checkbox"/> 欠席した日でも規則正しい生活をさせましょう。
アクション3 連 携	<ul style="list-style-type: none"> <input type="checkbox"/> 1人で抱え込まず、家族をはじめ周りの人に協力を求めましょう。 <input type="checkbox"/> 継続的に学校と連絡を取り、必要な情報を学校に伝えましょう。 <input type="checkbox"/> スクールカウンセラーなどの専門家や教育支援センター等の関係機関に積極的に相談しましょう。

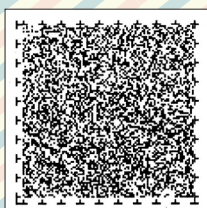

相談窓口紹介

匿名でも相談できます。
秘密は守られます。

家庭で取り組んでいて、
迷ったとき、困ったときには
相談しましょう!

子どもホットライン24
(24時間対応)

福岡地区 092-641-9999
北九州地区 0949-24-3344
北筑後地区 0942-32-3000
南筑後地区 0942-52-4949
筑豊地区 0948-25-3434
京築地区 0979-82-4444

メールでの相談の場合(各地区共通)
hotline24@pref.fukuoka.lg.jp

福岡市子ども総合相談センター
(年末年始を除く24時間対応)

092-833-3000

北九州市子ども相談ホットライン
(24時間対応)

093-881-4152

少年サポートセンター

(祝日・年末年始を除く
月～金曜日 9:00～17:45対応)

ハートケア中央 092-588-7830
ハートケア北九州 093-881-7830
ハートケアくるめ 0942-30-7867
ハートケアふくおか 092-841-7830
ハートケアいづか 0948-21-3751